Dixième anniversaire des Ombres de Shakespeare,
juin 1996

Musique originale de :

A toi de jouer !

Pièce pour 52 enfants et chœur

Paroles : Clara Ruffolo

Musique Pierre-François Coen

Cette chanson est tirée du spectacle "A toi de jouer !"

Pour jouer aux échecs

Paroles : Clara Ruffolo

Musique : Pierre-François Coen

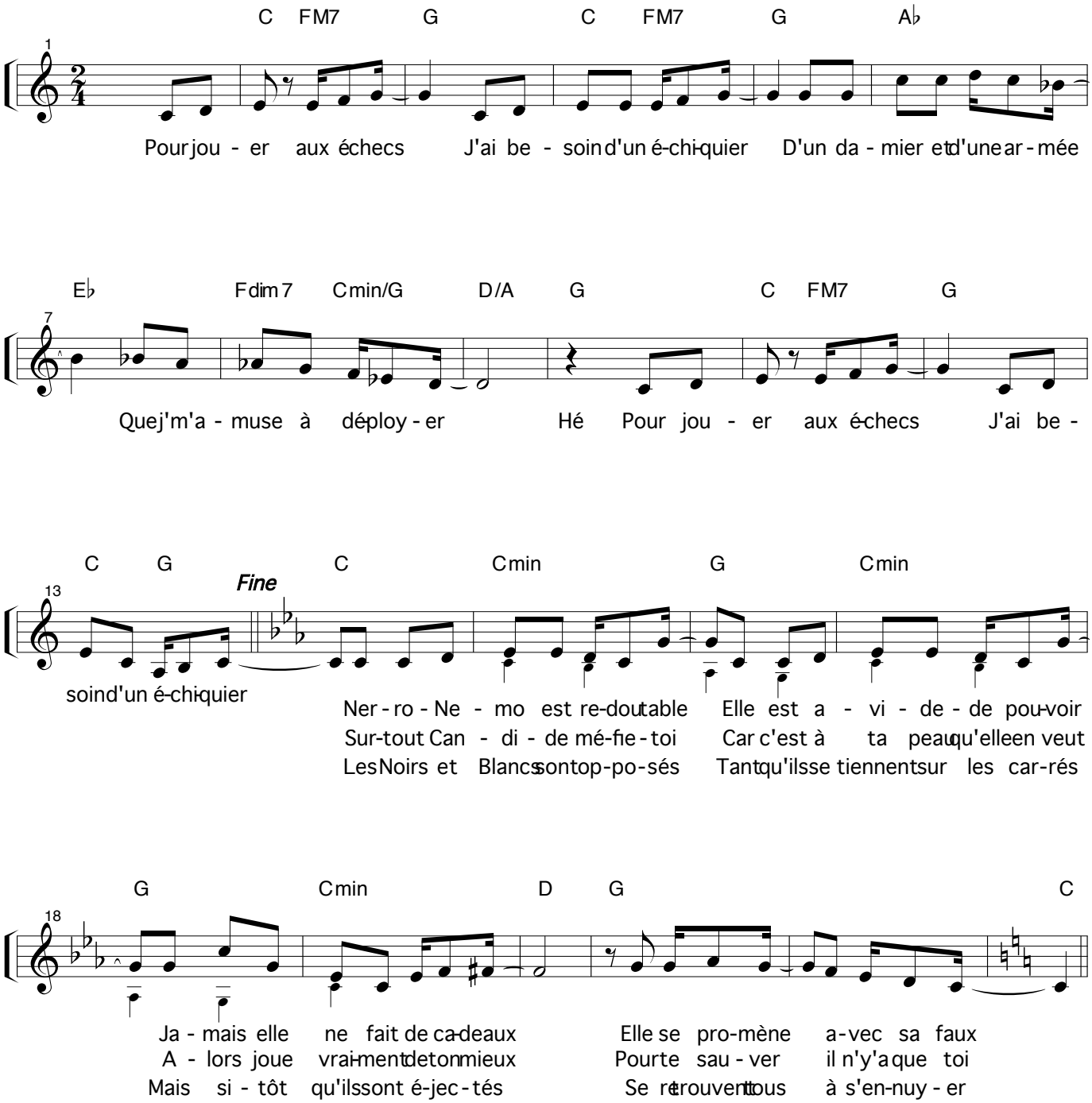

© 1996 Chansons Nouvelles Diffusion
Tous droits réservés

Cette chanson est tirée du spectacle "A toi de jouer !"

Hâte-toi lentement

Paroles : Claro Ruffolo

Musique : Pierre-François Coen

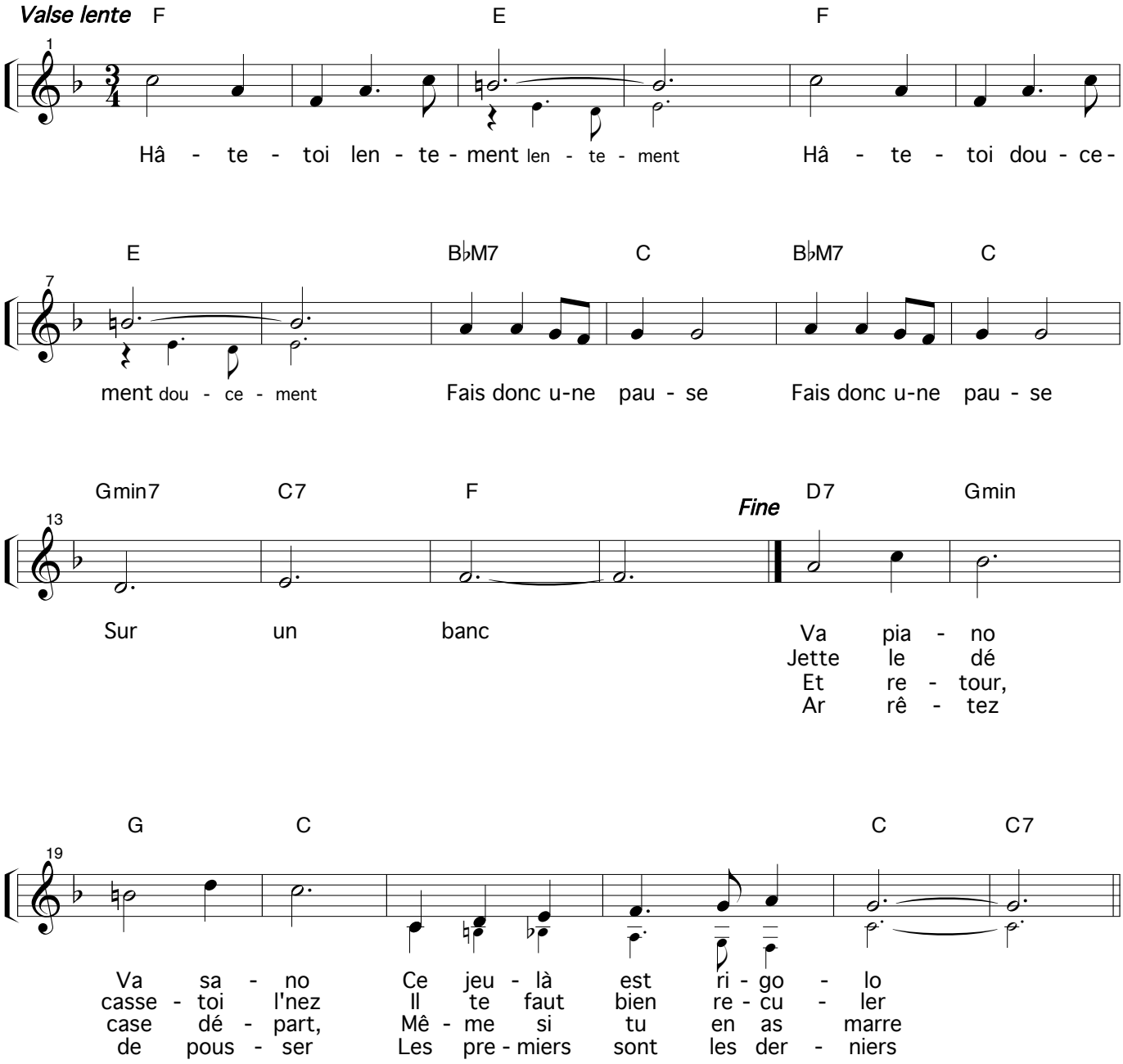

© 1996 Chansons Nouvelles Diffusion
Tous droits réservés

Cette chanson est tirée du spectacle "A toi de jouer !"

Quand tu as la poisse

Paroles : Clara Ruffolo

Musique : Pierre-François Coen

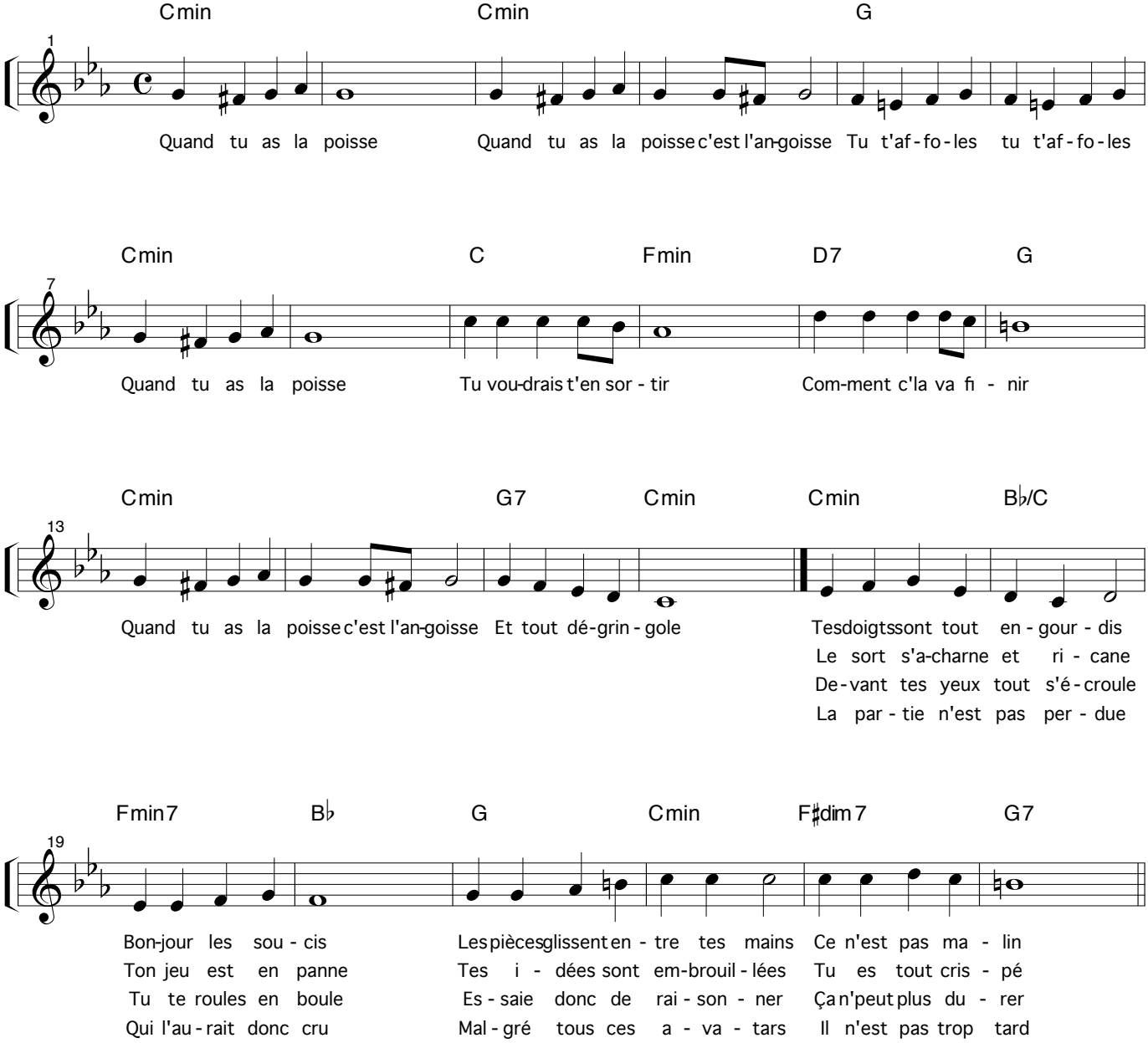

© 1996 Chansons Nouvelles Diffusion

Tous droits réservés

Cette chanson est tirée du spectacle "A toi de jouer"

La cartomancie

Paroles : Clara Ruffolo

Musique : Pierre-François Coen

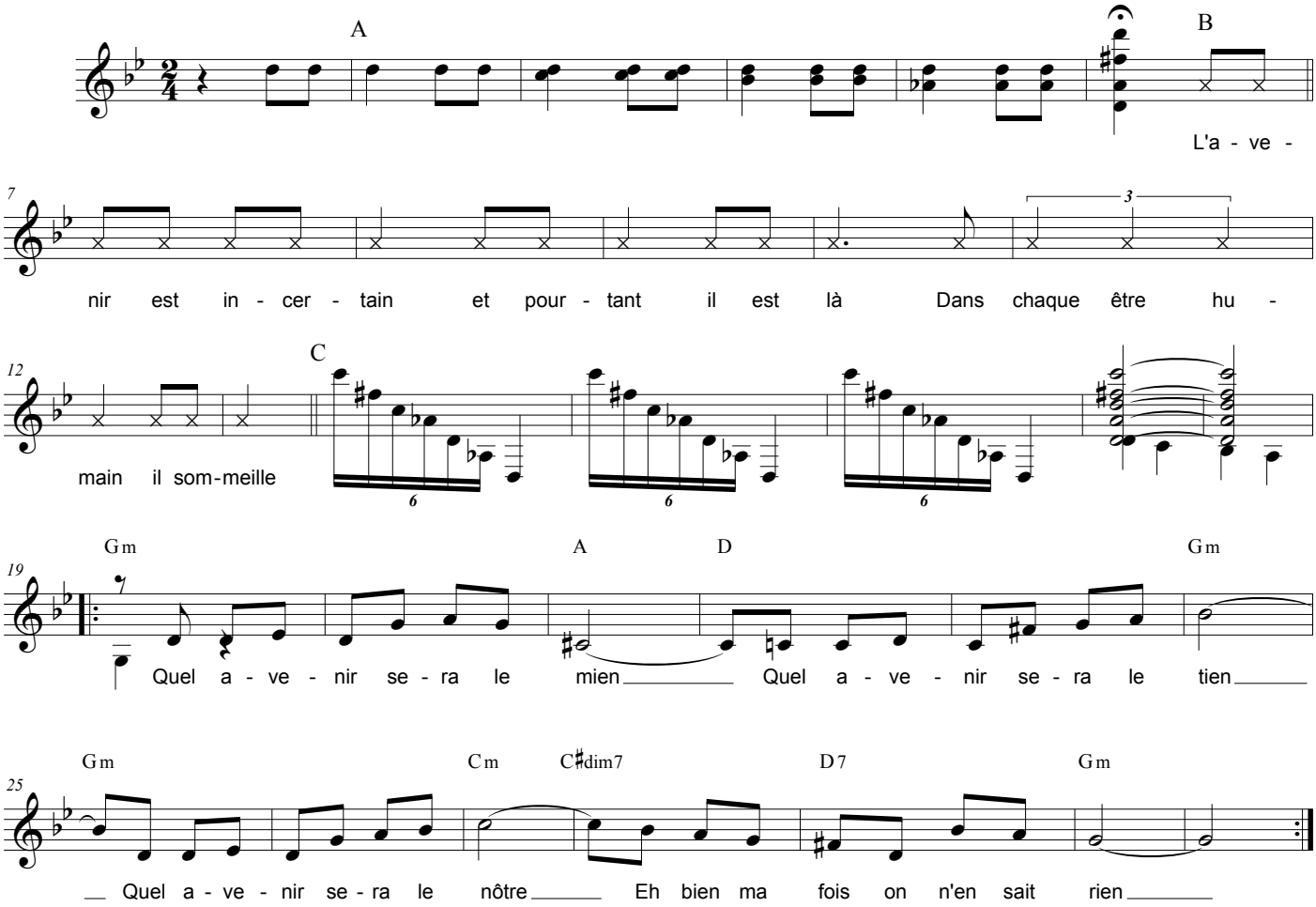

Joue la partie A

Texte de Jass
De la poussière. Des millions d'étoiles dans l'obscurité
Les cartomanciennes sont des dames éclairées qui lisent nos destinées
Pour elles, aucun secret : les lignes de la main leur dévoilent nos chemins
Elle transpercent nos âmes en scrutant nos prunelles.

Jouer la partie C et le refrain

Jouer la partie A
Les mystères du passé, du présent et de l'avenir
Sont limpides dans leur boule de cristal
L'influence de la lune, la géométrie des astres
Le vol des oiseaux ... tout leur est familier

Jouer la partie C et le refrain

© 1996 Chansons Nouvelles DIffusion
Tous droits réservés

Cette chanson fait partie du spectacle "A toi de jouer !"

Ninten, Nintendo

Paroles : Clara Ruffolo — Musique : Pierre-François Coen

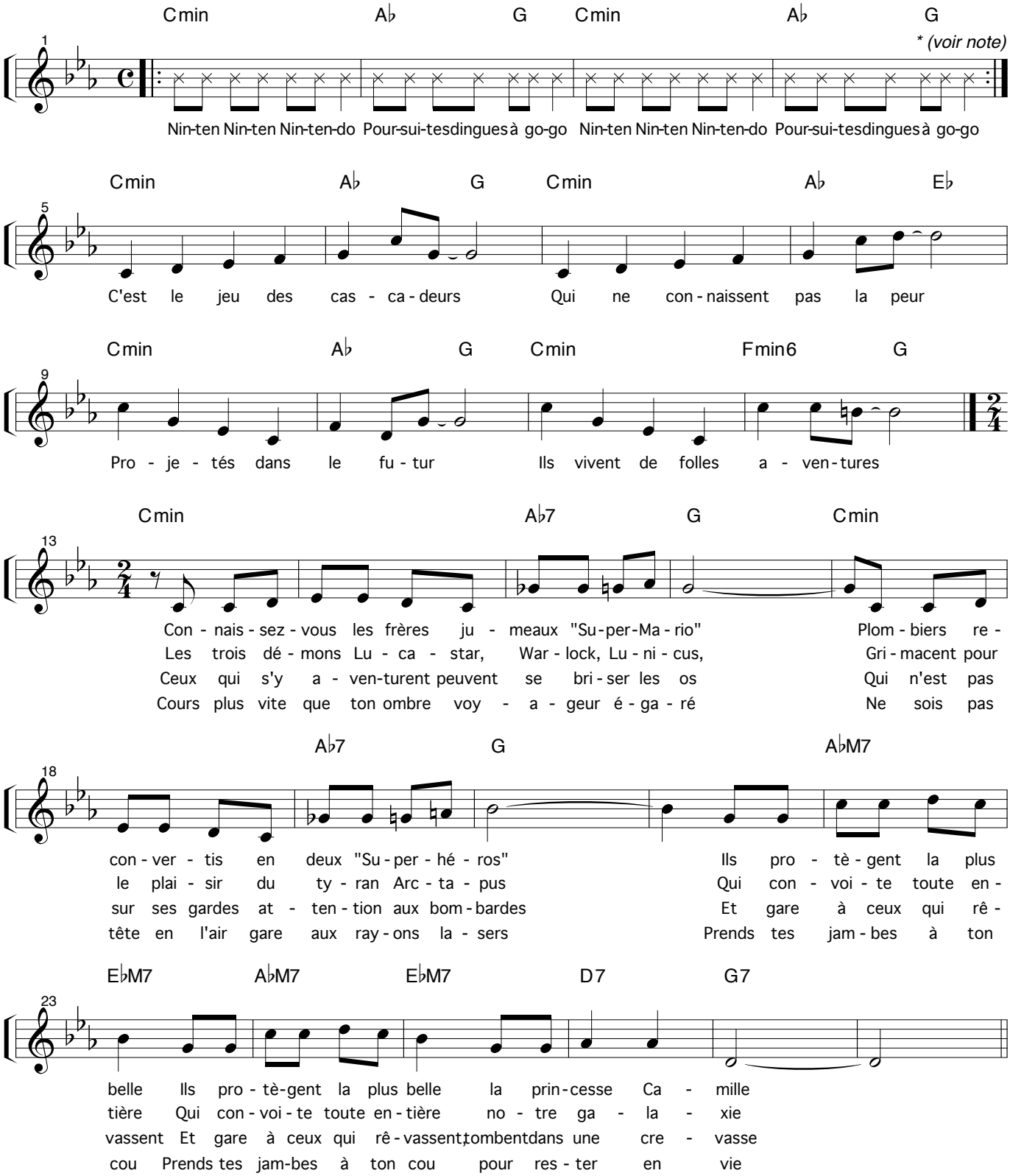

Le texte parlé est répété trois fois
dont les deux dernières en superposition
aux autres phrases du refrain.

© 1996 Chansons Nouvelles Diffusion
Tous droits réservés

Cette chanson est tirée du spectacle : "A toi de jouer !"

Les jeux sont faits

Paroles : Clara Ruffolo

Musique : Pierre-François Coen

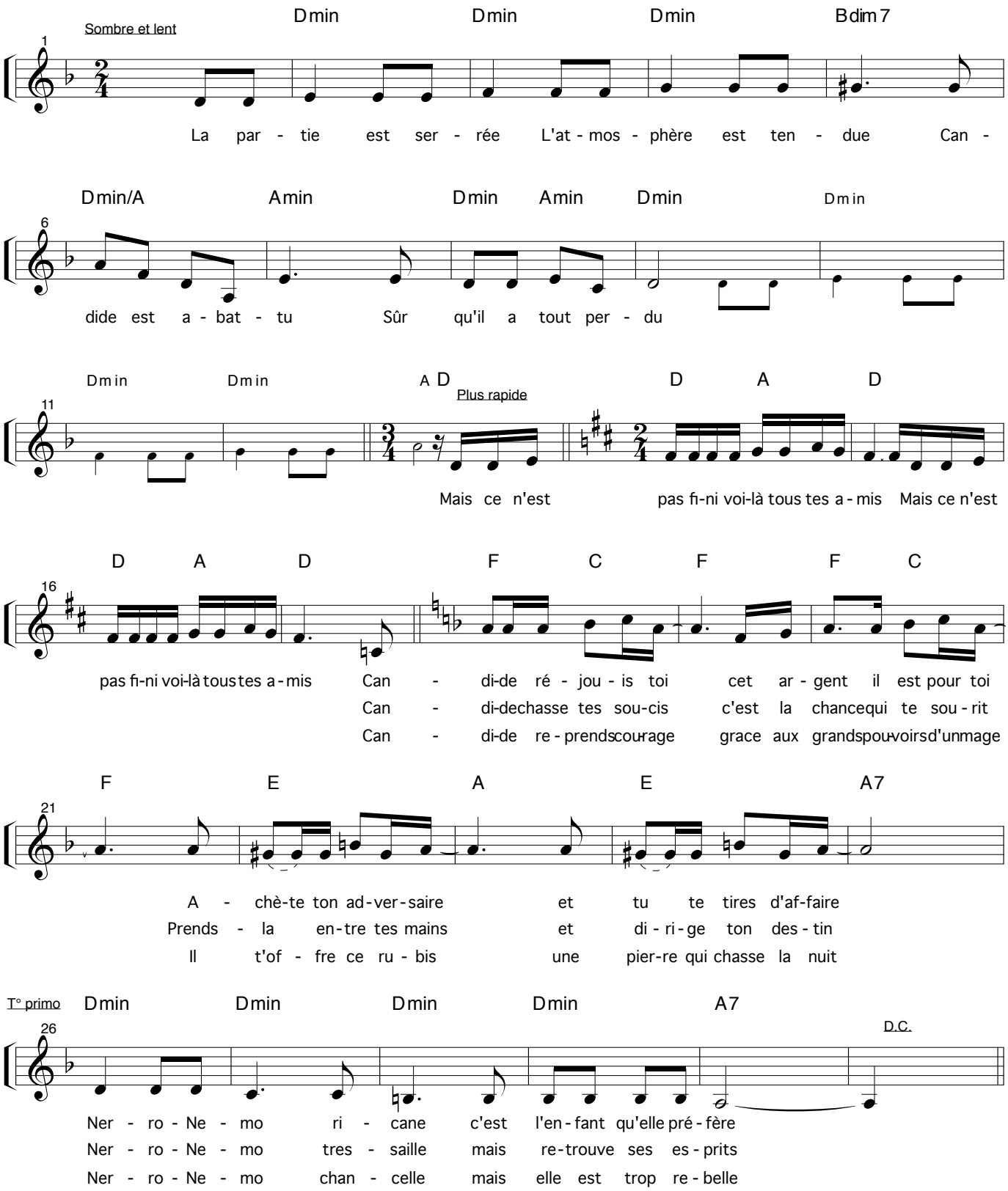

© 1996 Chansons Nouvelles Diffusion

Tous droits réservés

Cette chanson est tirée du spectacle "A toi de jouer !"

Echec et mat

canon à trois voix

Paroles : Clara Ruffolo

Musique : Pierre-François Coen

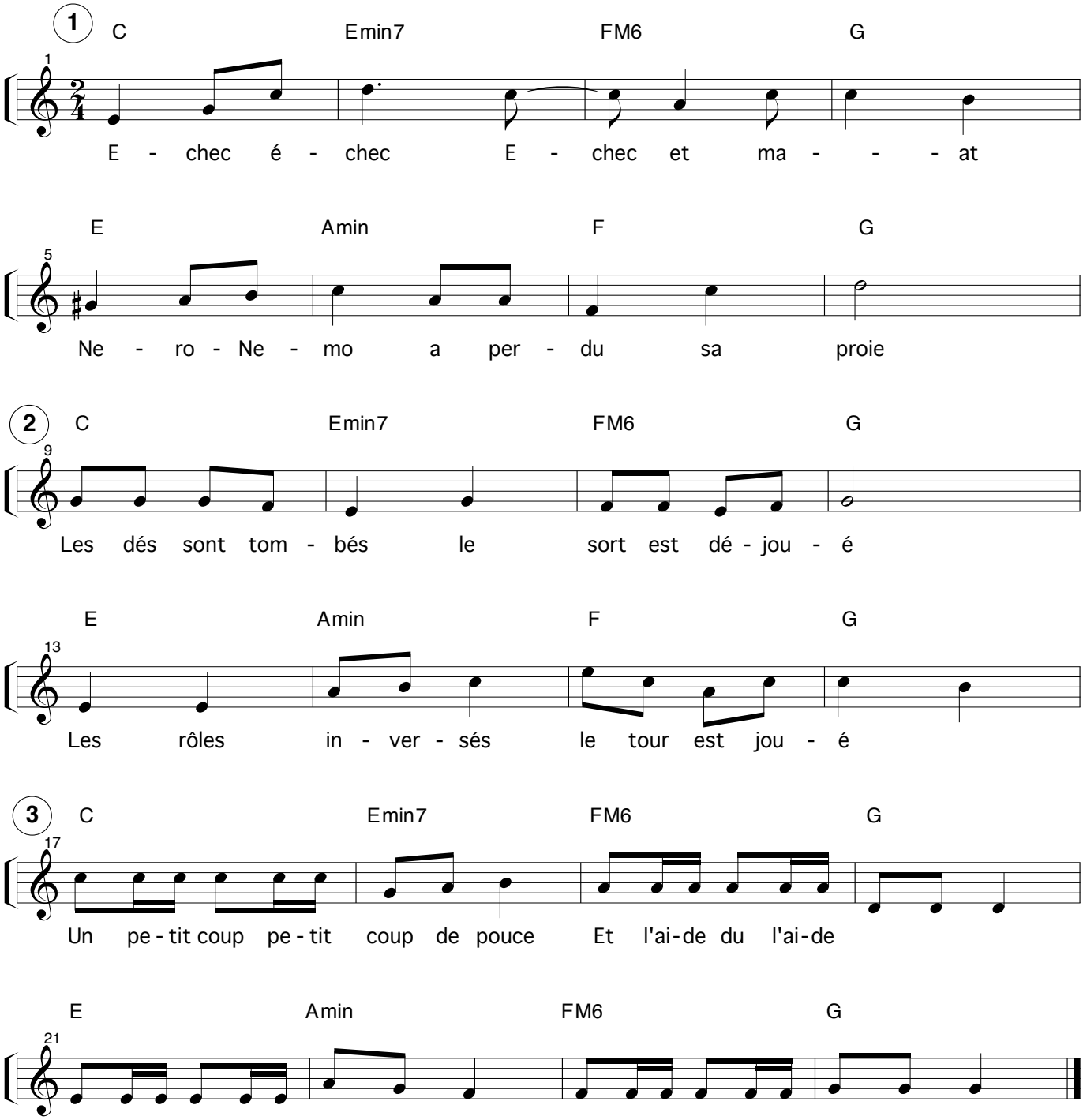

© 1995 Chansons Novuelles Diffusion

Tous droits réservés